

# Weinlagenwanderung

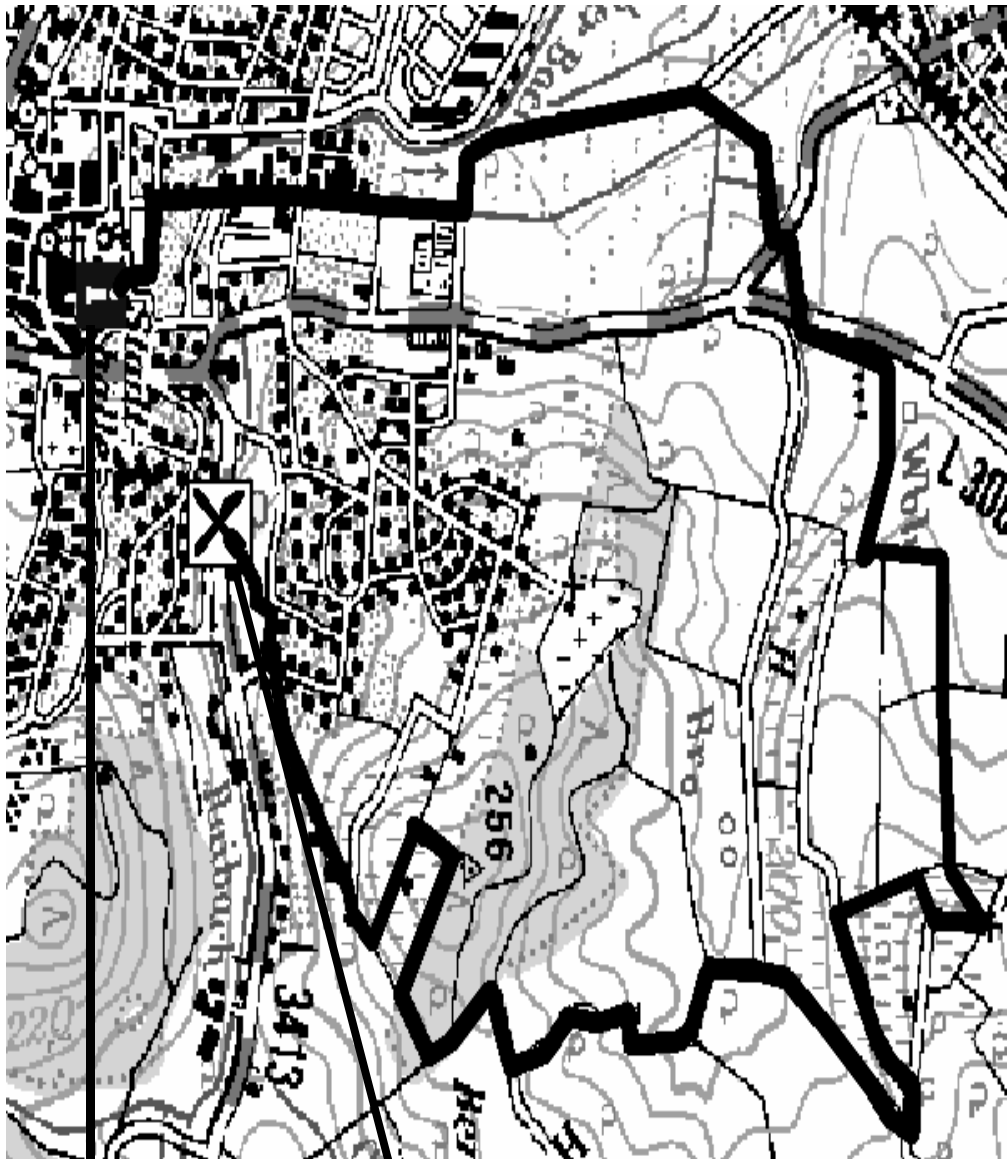

am 21. Mai 2017  
Wanderstrecke ca. 8 km  
**Markierung BLAU**



INFO - Stand

Gruberhof

**ACHTUNG:**  
kein  
Maßstab

# WEINLAGEN Stachelberg-Steingerück

Wanderweg mit ca. 8 km; Markierung **BLAU**

Vom Parkplatz Altstadt wandern wir der Markierung – **blaue Traube** – folgend in nördlicher Richtung durch die Straße Hinter der Burkhardsmühle und kommen in den Kappesgärtenweg. Am Ende dieses Weges biegen wir nach links ab und erreichen nach ca. 200 Metern den Richer Bach. Wir gehen nicht über die Brücke, sondern wenden uns nach rechts, wandern durch die Unterwiesen Richtung Richen und kommen an die Fußgängerampel an der Landstraße L3065. Wir überqueren die Straße bei GRÜN, wenden uns nach links, gehen parallel zur Straße den kleinen Berg hoch (nicht befestigter Weg) und wandern oben am Strommast wieder nach rechts. Nach weiteren 400 Metern sind wir in der Weinbergslage Stachelberg, am Schild des Geopfades wenden wir uns nach links und gehen über den unbefestigten Weg zwischen den Feldern leicht bergab. Am Wegweiser des Geopfades biegen wir nach rechts und gehen immer leicht bergauf zur Wendelinuskapelle. Dort befindet sich der **Weinstand Nr. 1**. Hier können wir die ersten Weine probieren.

Anschließend wandern wir erst eben, dann durch die Wingerte leicht bergab bis wir auf den asphaltierten Weg kommen, dort biegen wir nach links und sehen schon den **Weinstand Nr. 2** der am Wingertshäuschen Weber ist. Nach dem Probieren der angebotenen Weine führt uns der Weg abwärts ins Tal und auf der Gegenseite durch offenes Gelände, an Obstwiesen vorbei, leicht bergan bis an den Waldrand des Ziegelwaldes. Wir gehen am Waldrand entlang bis zu einer Weggabelung, wo wir uns rechts halten. Durch den Ziegelwald hindurch kommen wir in die Weinbergslage Steingerück.

Nach wenigen Metern am Waldrand entlang erst leicht bergauf und anschließend wieder bergab sind wir dann am **Weinstand Nr. 3**, der an den Wingertshäuschen von Krezmar (**3A**) sowie Weingut Brücke-Ohl (**3B**) aufgebaut ist. Auch hier lassen wir uns den Wein munden und wandern dann durch die Wingerte abwärts zum Gruberhof, wo eine zünftige Schlussrast mit viel Kurzweil auf uns wartet.

Eine schöne leichte Wanderung mit einigen herrlichen Ausblicken in den Taunus und in den Odenwald.

**Mit den Weinproben an den Weinständen ist mit ca. 3,5 Stunden Wanderzeit zu rechnen.**



## **Weinstand Nr. 1** Stachelberg Wendelinuskapelle

- Wein Nr. 2 Riesling** 2016er Steingerück Vinum Autmundis Kabinett **trocken**
- Wein Nr. 5 Silvaner** 2016er Herrnberg Weingut Schäfer Q.b.A **trocken**
- Wein Nr. 6 Rotling** 2016er Vinum Autmundis Q.b.A **halbtrocken**
- Wein Nr. 9 Kerner** 2015er Herrnberg Weingut Lohmühle Kabinett **mild**
- Wein Nr. 11 Weisser Burgunder** 2016er Herrnberg Weingut Brücke Ohl Kabinett **trocken**
- Wein Nr. 14 Spätburgunder** 2014er Vinum Autmundis **trocken**

## **Weinstand Nr. 2** Stachelberg Wingertshäuschen Weber

- Wein Nr. 3 Johanniter** /Öko-Wein 2015er Steingerück Vinum Autmundis Kabinett **trocken**
- Wein Nr. 4 Müller-Thurgau** 2016er Stachelberg Weingut Brücke Ohl Q.b.A **trocken**
- Wein Nr. 7 „Esprit“** – Rotling Vinum Autmundis Perlwein **halbtrocken**
- Wein Nr. 8 Port. Weißherbst** 2016er Vinum Autmundis Q.b.A **mild**
- Wein Nr. 13 Grauer Burgunder** 2015er Öko-Wein Weingut Anders **halbtrocken**
- Wein Nr. 15 Schwarz-Riesling** 2015er Stachelberg Weingut Collatz Q.b.A **trocken**

## **Weinstand Nr. 3 A** Steingerück Wingertshäuschen R.v. Krezmar

- Wein Nr. 3 Johanniter** /Öko-Wein 2015er Steingerück Vinum Autmundis Kabinett **trocken**
- Wein Nr. 5 Silvaner** 2016er Herrnberg Weingut Schäfer Q.b.A **trocken**
- Wein Nr. 6 Rotling** 2016er Vinum Autmundis Q.b.A **halbtrocken**
- Wein Nr. 9 Kerner** 2015er Herrnberg Weingut Lohmühle Kabinett **mild**
- Wein Nr. 13 Grauer Burgunder** 2015er Öko-Wein Weingut Anders **halbtrocken**
- Wein Nr. 14 Spätburgunder** 2014er Vinum Autmundis **trocken**

## **Weinstand Nr. 3 B** Weingut Brücke-Ohl

- Wein Nr. 1 Rivaner** 2016er Herrnberg Weingut Lohmühle Q.b.A **halbtrocken**
- Wein Nr. 4 Müller-Thurgau** 2016er Stachelberg Weingut Brücke Ohl Q.b.A **trocken**
- Wein Nr. 10 Chardonnay** 2015er Herrnberg Weingut Brücke Ohl Kabinett **trocken**
- Wein Nr. 11 Weisser Burgunder** 2016er Herrnberg Weingut Brücke Ohl Kabinett **trocken**
- Wein Nr. 12 Riesling** 2015er Vinum Autmundis Q.b.A **halbtrocken**
- Wein Nr. 15 Schwarz-Riesling** 2015er Stachelberg Weingut Collatz Q.b.A **trocken**